NPO Manabitto yahime news
～図書館だより～

なかよし八媛

No. 48　2018. 6

図書館deこびとさがし

春のスペシャル おはなし会

こどものどくしょしゅうかん

～いろいろな企画を行いました その様子をご紹介します～

4月24日(火)～5月13日(日)

「こどもの読書週間」に合わせて企画を行いました。大人気絵本のこびとをさがす‘図書館 de こびとさがし’や、今ではなつかしい 16 ミリ映写機での‘わくわく映写会’、たべものに関する本の展示やボランティア八女「おはなしおはなし」さんによるおはなし会などを行い、たくさんの方に来館していただきました。子どもさんはもちろん多くの方に図書館に親しんでいただける機会となりました。

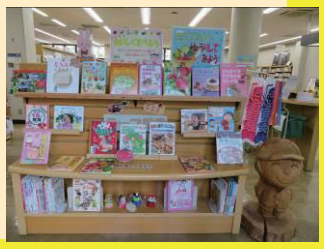

ブックリサイクル

たくさんの方にお越しいただきました 5月3日(木)～6日(日)

ブックリサイクルでは図書館で不要になった本や雑誌を無料で提供しています。毎年たくさんの方にお越しいただき、今年も、初日は開館前からたくさんの方が玄関前に並ばれるほどの大盛況となりました。

古本市の収益金で本を購入しました

平成 29 年 10 月 29 日（日）に第 12 回古本市を開催しました。
皆さんからご提供いただいた本を販売し 55,770 円の収益となりました。
今回は、その収益金で「わかったさん」「こまったさん」シリーズや、アガサ･クリスティー、エラリー･クイーンの著書など 49 点を購入し八女市立図書館へ寄贈しました。
ぜひご利用ください。
たくさんのご協力ありがとうございました！

！！おすすめ！！

「スタイルズ荘の怪事件」
（ハヤカワ文庫　クリスティー文庫）

アガサ・クリスティー/著
矢沢 聖子/訳
早川書房

不朽の名探偵ポアロの出発点となった著者の記念すべきデビュー作が新訳で登場！

「わかったさんのクッキー」
（わかったさんのおかしシリーズ）

寺村輝夫/著
永井 郁子/絵
あかね書房

ファンタジーの世界で、おかし作りのレッスン！！
なつかしいあの名作をもういちど読みかえしてみよう。

おしえて！えいくん Part11 初夏の野外活動編

八女の石橋を見てみよう！

「支保工（しほこう）」という木組みの上に、石材を両側から頂上へ向かって積み上げていきます。

真ん中に「要石（かなめいし）」を打ち込むとアーチが完成。

支保工を引き抜いても石橋が崩れることはありません。

側壁はありませんが、アーチの仕組みがよくわかります。

八女市立図書館本館のお隣り、八女公園の中に石橋が現れたのをご存知ですか？
元は八女市本にあったもので、「本の眼鏡橋」と呼ばれていました。上部をアスファルトに覆われて道路の下になっていたため、地上からはその姿を見ることはできませんでした。水害で川底の土砂が流出し崩落の危険があったためで、今年の２月にお引越ししてきました。

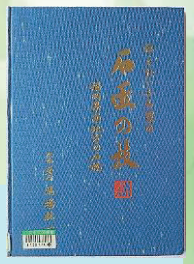

『伝えたいふる里の石匠の技』
馬場紘一/著（K515 ハ）
筑後地方の 80 基以上の石橋が掲載されています。「本の眼鏡橋」の元の場所での姿も見ることができます。

八女地方では明治から大正にかけて、大小さまざまな石橋がたくさん架けられました。最初に手がけたのは、通潤橋でも有名な橋本勘五郎と肥後の種山石工集団です。そして八女の石工たちが、彼らの技術を受け継いでいきました。
もうすぐ暑い季節が本格化しますね。川のせせらぎに涼を求めながら石橋を見に行ってみませんか？夜になれば、石橋の周りに舞うホタルの風情もオツなものですよ。

『郷土の文化と遺跡』
上陽町郷土史研究会/編（K235.3 シ）
「ひ・ふ・み・よ橋」で有名な星野川に架かる橋のことや、橋本勘五郎の生涯などを知ることができます。石橋に関する本は他にもありますので、どうぞ借りてみてください。

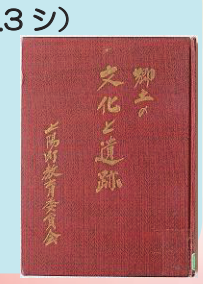

ふわふわ作品紹介

29年度制作分

布えほん制作ボランティア「ふわふわ」さんによる作品です♪昨年度は６作品７点を制作していただきました。6/1（金）より館内展示をおこない、6/19（火）より貸出いたします。

『手作り布遊具②』より

さんびきのこぶた（おはなしエプロン）

『ふきのとう文庫テキスト』より

おかあさん

『ふきのとう文庫テキスト』より

どうぶつ

『ちいさなまじょのぼうけん』より

ちいさなまじょのぼうけん

『フェルトのおままごと　PART. 2 』より

とっておきのケーキ（チョコバナナ）

ベリークレープ ver.もあります♪

※「とっておきのケーキ」は貸出できません

館内に設置しますので、ぜひご覧ください

『ちくちく布の絵本』より

あそぼ

＊制作作品はすべて制作・設置・貸出の許可を得ています

＊『ちいさなまじょのぼうけん』『ちくちく布の絵本』はよこはま布えほんぐるーぷより掲載許諾を得ています

貸出ベスト 一般書＆児童書

（2017.10.1～2018.4.30）

一般

1. 蜂蜜と遠雷
   恩田陸／著　幻冬舎
2. マスカレード・ナイト
   東野圭吾／著　集英社
3. 九十歳。何がめでたい
   佐藤愛子／著　小学館

〃 心とカラダがやすまる暮らし図鑑
   川上ユキ／著　エクスナレッジ

5. もっと、やめてみた。
   わたなべぽん／著　幻冬舎

児童

1. ノンタンもぐもぐもぐ
   キヨノサチコ／作　偕成社
2. がたんごとんがたんごとん
   安西水丸／作　福音館書店
3. ノンタンおしっこしーしー
   キヨノサチコ／作　偕成社

〃 ノンタンはっくしょん！
   キヨノサチコ／作　偕成社

5. かいけつゾロリのゆうれいせん
   原ゆたか／作　ポプラ社

図書館員のおすすめ BOOK

八女市立図書館の本館と矢部分館
新職員のおふたりに
おすすめの本を紹介していただきました

矢部分館

内村仁美さん

『世界のしくみが見える世界史講義』
茂木誠／著　ヒカルランド

古来、東洋の最果てにあって発展をみた小国・日本。本書は、中国や韓国との関わりからヨーロッパ社会を形づくる思想や宗教のしくみ、さらには中東諸国の成り立ちをあぶり出し、日々とびかう現代日本人のニュースの“なぜ”に答える好著です。

『守り人シリーズ』
（①精霊の守り人　②闇の守り人　ほか）
上橋菜穂子／作　偕成社

短槍使いの女用心棒バルサが、精霊の卵を宿した新ヨゴ皇国の第二皇子チャグムの護衛を任され、旅が始まります。
NHK の大河ファンタジーとして映像化もされ話題になりました。

本館

大島真一郎係長

よろしくお願いします！

貸出ベスト 雑誌＆DVD・CD

（2017.10.1～2018.4.30）

雑誌

1. クロワッサン
2. オレンジページ
3. 婦人公論
4. 日経ウーマン
5. 週刊ダイヤモンド

DVD CD

1. ベスト・ソングス　（CD）
   シェネル
2. ALL SINGLeeeeS～& New Beginning～
   GReeeeN　（CD）

〃 おさるのジョージ　（DVD）

〃 大傑作撰　（CD）
   森山直太朗

5. ちびまる子ちゃん　（DVD）
   「まる子、しかられる」の巻

〃 トムとジェリーの大冒険
   劇場版　（DVD）

発行：ＮＰＯ法人 まなびっと八媛（八女市立図書館内）
住所：〒834-0031 八女市本町 536-3
電話：0943-22-2504